Fugmann A/S
Høffdingsvej 20
2500 Valby

E-mail: info@fugmann.dk

CVR nr.: 15880597

Kontrolskema for El-eftersyn nyt

Kunde
A/B Skydebanen
Sagsnummer
101879
Sagsnavn
Skydebanegade 3, 1. tv - El- tjek

Medarbejder
NIS
Skema afslutningsdato
02-11-2026 10:52:50
Lokation

Måler	
Målernummer	Ok
Aftagenummer	Ok
Tavler - Visuel kontrol :	
Tilgængelighed / fri plads	OK
Beskyttelse mod direkte berøring (afdækninger / Kapsling)	OK
Mærkning (tilhørsforhold/max. sikringsstørrelse mm.)	OK
Overstrømsbeskyttelse / korrekt sikringsstørrelse mm.	Ok
Er der korrekt nulling i tavlen?	Ikke aktuelt
Fast installation 230/400V - Visuel kontrol :	
Fordeling af belastning på grupper	OK
Fastgørelse af kabler, montering materiale m.m.	OK
Ulovlig anvendelse af bøjelige ledninger som fast installation, fritsiddende muffer m. v.	OK

Installationens almene tilstand	OK
Lavvoltinstallation - Visuel kontrol :	
Oversigtstegning	
Strømforsyning	
Overstrømsbeskyttelse	
Ledningsmateriale	
Korrekt anvendelse og placering af belysningsarmature (brandfare).	
Installationens almene tilstand	
Brugsgenstande og tilledninger - Visuelt :	
Korrekt fastgørelse og anbringelse af brugsgenstand	OK
Beskadigelse på tilledninger	OK
Ulovlige samlinger på tilledninger	OK
Korrekt kapsling/beskadigelse på brugsgenstande	OK
Ulovlige / ændrede brugsgenstande	OK
Tavler - Målinger :	
RCD - Afprøvning af fejlstrømsafbryder	OK
Gennemgang af elektrisk forbindelse i beskyttelseledere og udligningsforbindelse	OK
Måling, -resultat og bemærkning:	Ok
Måling, -resultat og bemærkning:	Ok
Isolationsmåling - 230/400V	OK

Isolationsmåling - Lavvoltinstallation	OK
	Ok

IMG_20261016_120726.jpg



M

Stikprøvevis adskillelse	
Adskillelse foretaget - Skriv resultal - Dokumenter med foto	Ok

IMg.jpg

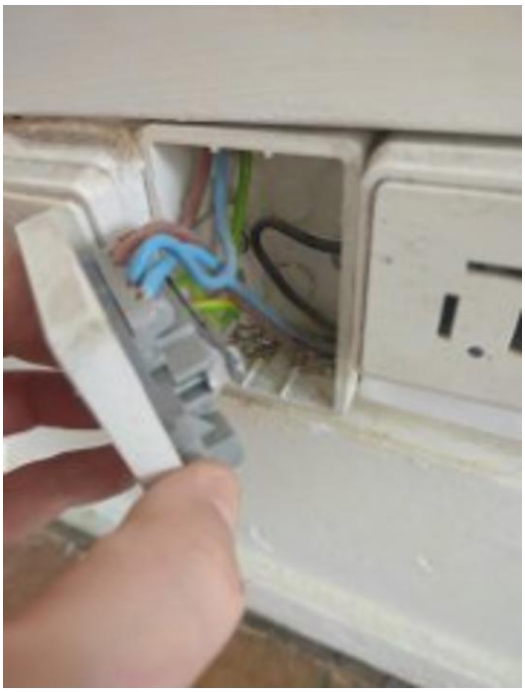

IMg (2).jpg

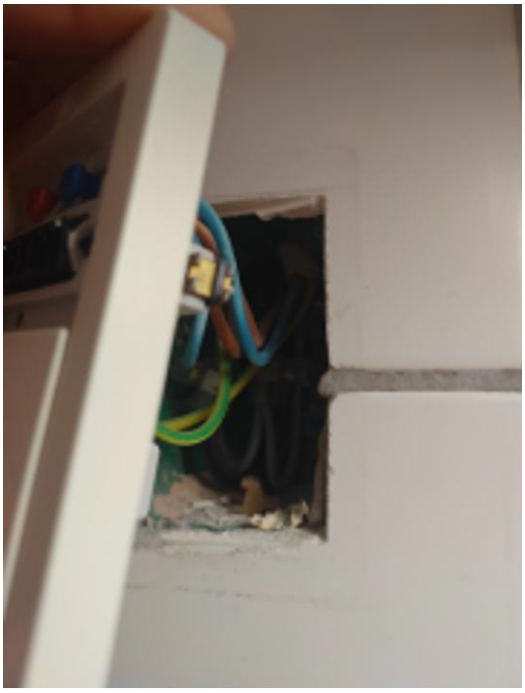

IMg (3).jpg

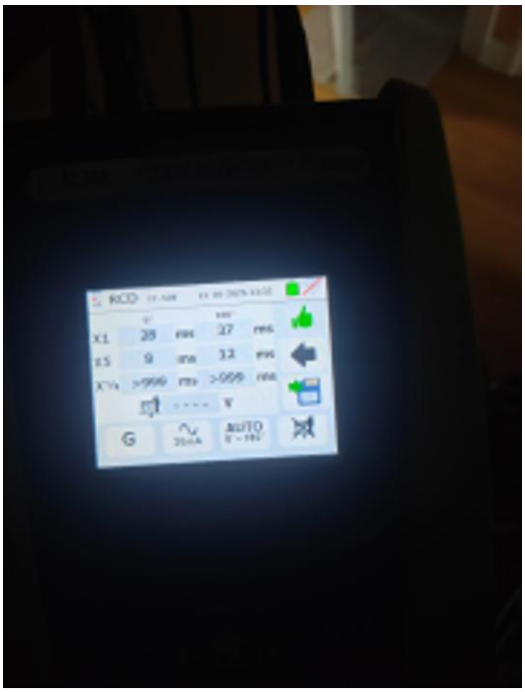

IMg (4).jpg



IMg (5).jpg

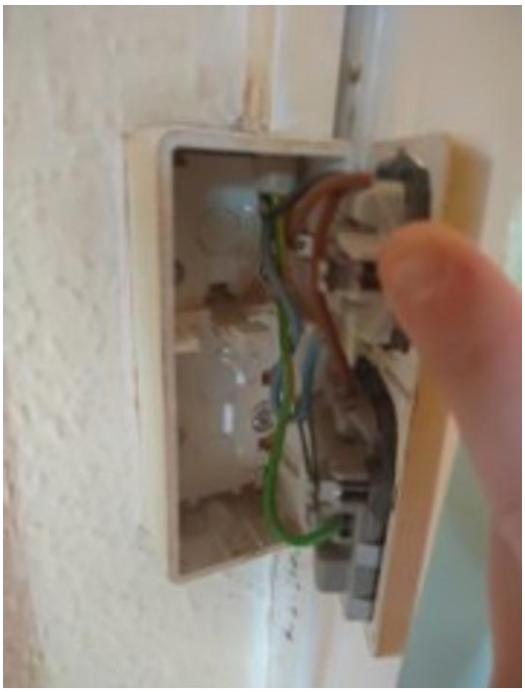

IMg (6).jpg



Godkendelse af el-tjek	
El-tjek	Godkendt
Overspriser på udbedringer	
Tavler	
Fast installation 230/400V	
Lavvoltinstallation	
Brugsgenstande og tilledninger	
Stikprøver	
Underskrift: 	

Afvigelser	**Afvigelsesrapport nr.**
Selvkontrol foretaget af	**Fagligt ansvarlig:** Martin Petersson
Dato	